

RDC SH 124,50
 ETAGE SH 60,73
 SH TOTALE 185,23
 SU TOTALE 227,25

Emprise au sol 207,67m²

Toute reproduction est interdite.
 Les plans restent la propriété de
 Maisons CAR & VER selon l'article L 111-1
 du code de la propriété intellectuelle

Maitre d'ouvrage
M. & Mme HUMBERT-DUFOUR
 Projet : Villeneuve d'ascq



Référent
Jean-Luc VERCAUTEREN
 06.02.13.00.53 - 03.20.79.00.20

Projet du 11 / 10 / 2018
 Echelle : 1/50
 Rez de Chaussée

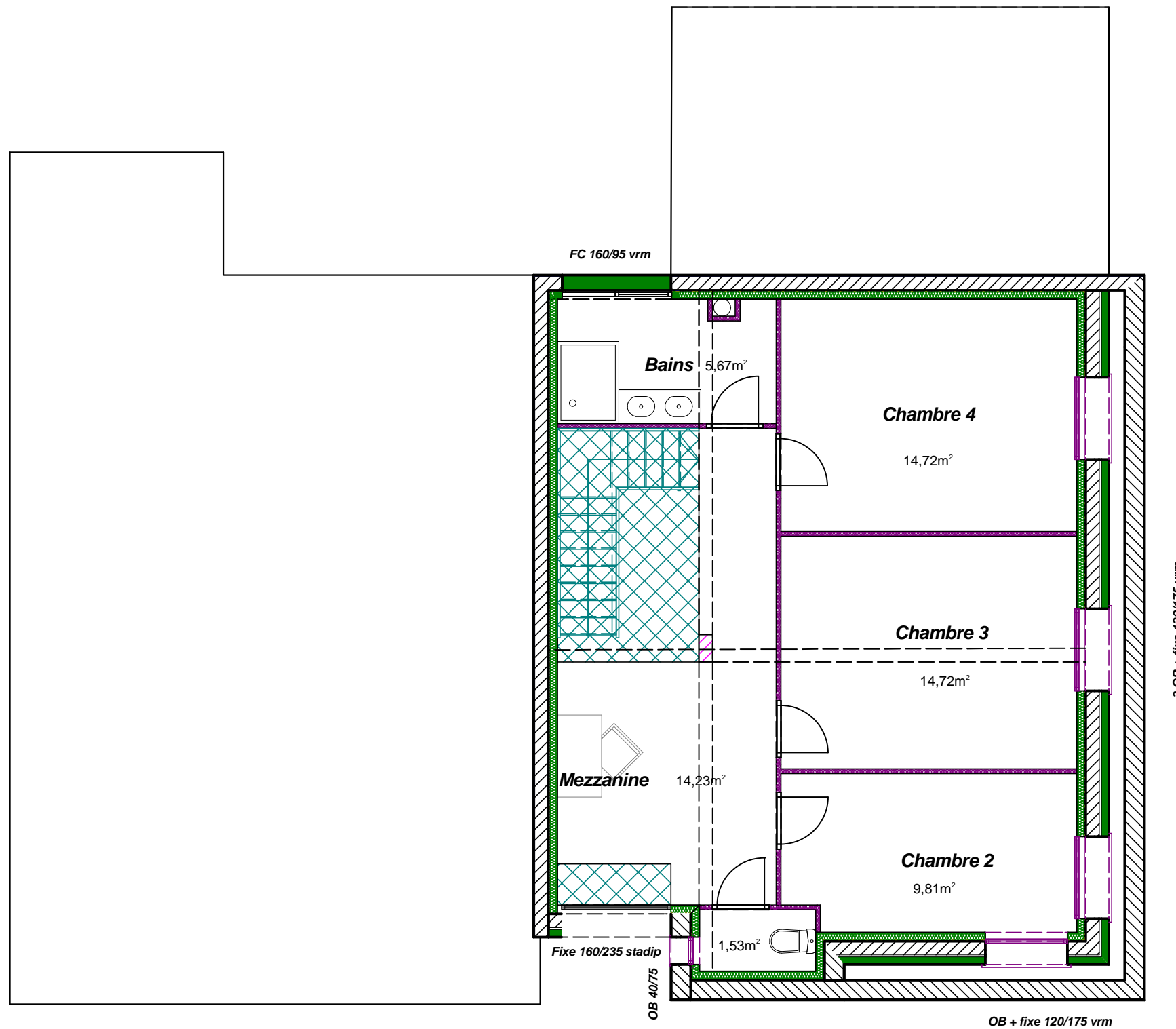

Toute reproduction est interdite.
 Les plans restent la propriété de
 Maisons CAR & VER selon l'article L 111-1
 du code de la propriété intellectuelle

Maitre d'ouvrage



Référent

Echelle : 1/50

Etage